

# NATIVIDADE

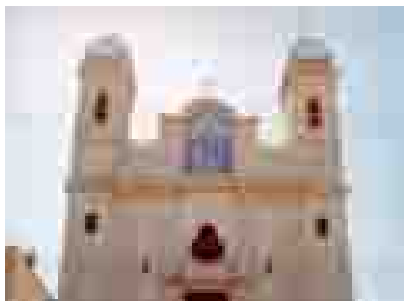

Sua evolução acha-se vinculada à de Itaperuna, com origem na penetração do desbravador José Lanes Brandão na área, por volta de 1831, que desencadeou fluxo migratório para a região. Em decorrência disso, em 1853, foi criada a freguesia de Nossa Senhora de Natividade do Carangola e, a partir do final do século XIX, com o advento da ferrovia, sua colonização se processou de forma rápida e contínua.

A freguesia chegou a tornar-se vila e sede do então recente município de Itaperuna, em 1885.

Logo depois, contudo, perde sua hegemonia, passando por período de modificações administrativas. Em 1947, foi promulgado o desmembramento, de Itaperuna, dos distritos de Natividade do Carangola, Varre-Sai e Ourânia, a fim de constituírem o novo município de Natividade do Carangola.

Enquanto essas modificações se processavam, as lavouras existentes na região floresciam, permitindo aos seus proprietários usufruírem lucros fabulosos em grande parte devidos ao suor do negro escravizado. Com o advento da lei abolicionista, em 1888, esta situação de prosperidade sofreu um sério abalo de que, durante longo tempo, se ressentiu a economia da localidade.

Mais recentemente, registra-se a alteração do nome para Natividade e o desmembramento do distrito de Varre-Sai, constituindo novo município na Região Noroeste Fluminense.

A cidade desenvolveu-se isoladamente, junto às margens do Rio Carangola e em vasta zona montanhosa e fragmentada, tornando-se importante centro ferroviário para embarque da produção cafeeira da região. O café aproveitou antigos solos da mata e as condições climáticas favoráveis.

A partir da década de cinquenta, a decadência da lavoura do café teve como consequência a estagnação da dinâmica urbana.

Natividade dedicou-se, no decorrer do século XX, cada vez mais à pecuária, deixando o café de ser a cultura mais importante na cidade. A agricultura passou a ser dirigida para o arroz, milho e feijão.

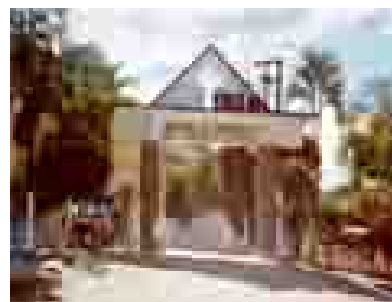

**Fonte:** Tribunal de Contas do Estado do Rio de Janeiro  
Secretaria Geral de Planejamento  
Estudos Socioeconômicos dos Municípios do Rio de Janeiro 1997-2001  
In [www.cide.rj.gov.br/cidinho](http://www.cide.rj.gov.br/cidinho)

---

**Região de Governo** – Noroeste Fluminense

**Origem** - Itaperuna

**Legislação de Criação** - Ato das Disposições Transitórias da Constituição

**Instalação** - 22/8/1947

**Aniversário** – 20/6

**Distância da Capital** – 242,8km

**Destaques\*** – Igreja Matriz de Nossa Senhora da Natividade (1845), Rio Carangola com grande quantidade de árvores frutíferas em suas margens e a presença de pacas, capivaras, piau, cascudo, bagre e tainha.

**\*Inepac e Turisrio**

---