

VARRE-SAI

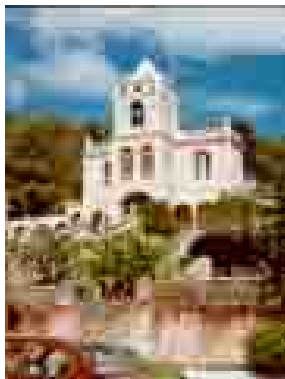

A história de Varre-Sai acha-se vinculada à de Natividade, município do qual era sede distrital.

Sua evolução acha-se vinculada à de Itaperuna, com origem na penetração do desbravador José Lanes Brandão na área, por volta de 1831, que desencadeou fluxo migratório para a região. Em decorrência disso, em 1853, foi criada a freguesia de Nossa Senhora de Natividade do Carangola e, a partir do final do século XIX, com o advento da ferrovia, sua colonização se processou de forma rápida e contínua. A freguesia chegou a tornar-se vila e sede do então recente município de Itaperuna, em 1885. Logo depois, contudo, perde sua hegemonia, passando por período de modificações administrativas. Em 1947, foi promulgado o desmembramento de Itaperuna dos distritos de Natividade do Carangola, Varre-Sai e Ourânia, a fim de constituírem o novo município de Natividade do Carangola.

Mais recentemente, registra-se a alteração do nome para Natividade e o desmembramento do distrito de Varre-Sai, constituindo novo município na Região Noroeste Fluminense.

O nome do município vem da história de Dona Inácia, proprietária de um curral que emprestava aos tropeiros. Como, ao saírem, deixavam o local sujo, irritada ela dizia: "varre e sai". Algum tempo depois chegariam à cidade cerca de 100 famílias de imigrantes italianos, os quais a colonizariam e a tornariam famosa, não muito tempo depois, pelo tradicional vinho de jabuticaba.

Felicíssimo Faria Salgado foi de fundamental importância para o surgimento da cidade de Varre-Sai, já que foi ele o doador das terras do povoado, nos idos de 1850. Ele o fez devido a uma promessa a São Sebastião, dando origem ao vilarejo de São Sebastião do Varre Sahe.

A partir de meados do século XX, a decadência da lavoura do café teve como consequência a estagnação da dinâmica urbana, que hoje é servida por somente uma rodovia estadual que liga Varre-Sai a Natividade.

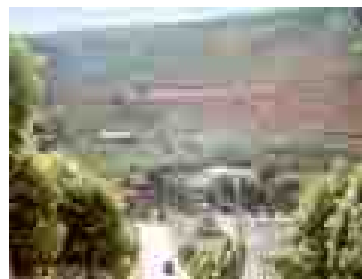

Região de Governo – Noroeste Fluminense

Origem – Natividade e Itaperuna

Legislação de Criação - Lei Estadual nº 1790 de 12/1/1991

Instalação - 1/1/1993

Aniversário – 25/11

Distância da Capital - 259km

Destaques* – Casarões em estilo barroco mineiro, Cachoeira da Prata, Cachoeira Pedro Dutra, Gruta Pirozzi, Gruta São Sebastião, Festival do Vinho de Jabuticaba, Banda Lira Santa Cecília, Cachaça Pirozzi.

*Turirio e Prefeitura Municipal de Varre-Sai
